

STADT ELMSHORN

Gebäudemanagement

Schulstraße 15-17
25335 Elmshorn
Tel.: (04121) 231-0
Fax.: (04121) 231-321

Bezeichnung:

Projekt:

Gezeichnet:

Königstraße 53, Elmshorn

Geprüft:

Maßstab:

Zeichnungsnr.:

Blatt

Stand:

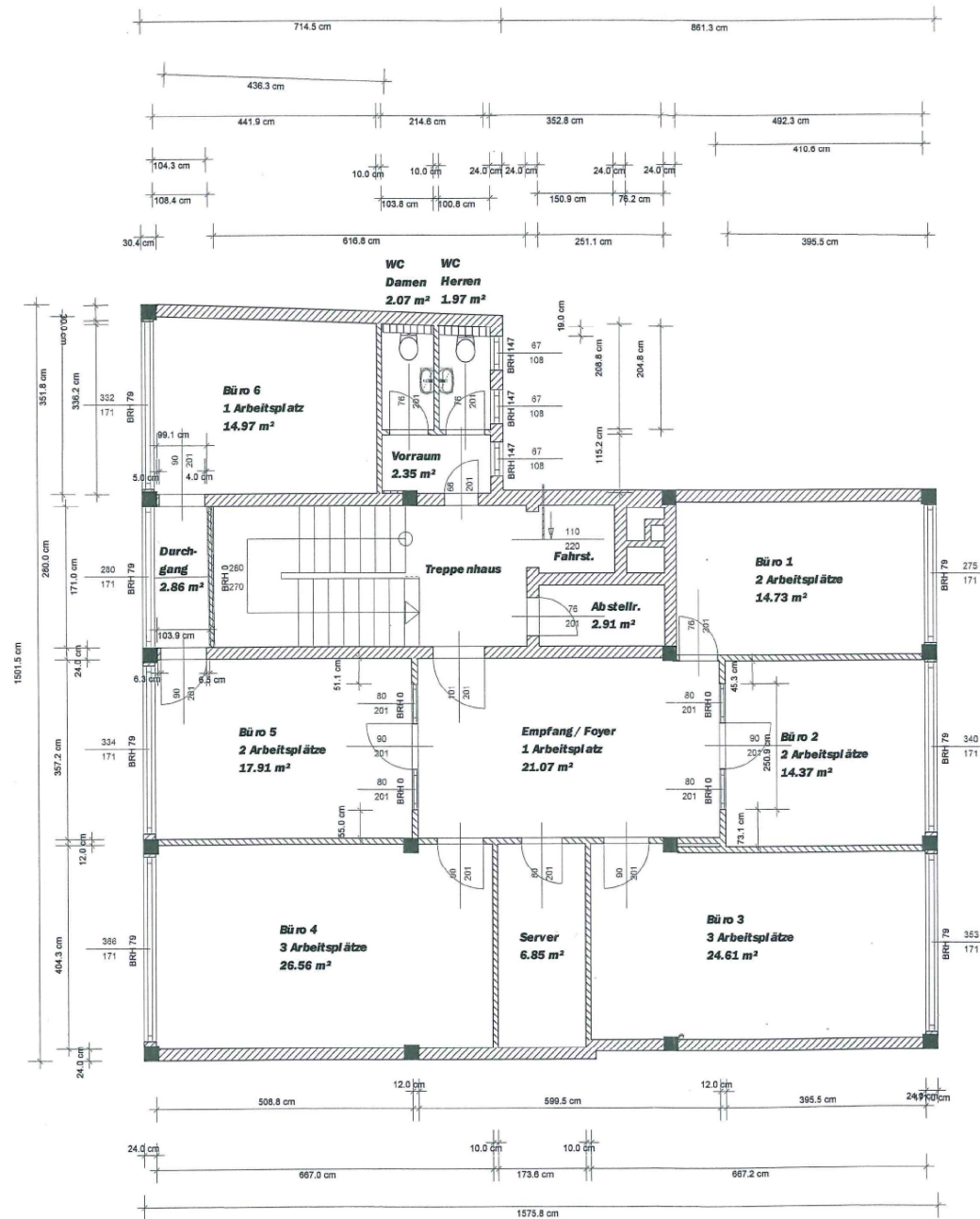

Höhe Rohdecke zu Ok FF = 277 cm

Höhe UK Unterzüge zu Ok FF = 240 cm

Höhe neue Odenwalddecke zu Ok FF = 250 cm

Alle Maße sind freibleibend

Die Maße sind vor Ort und bei Bauausführung vorab zu prüfen

Jürgen Reimer
Haus- & Grundstücksverwaltung
Altanberger Str. 44, 25335 Elmshorn
Info@reimer-hausverwaltungen.de

28.02.2020
C.A.

K653 3og
3. Obergeschoss
24.04.2020
1 : 100
CREATIVE WORKS

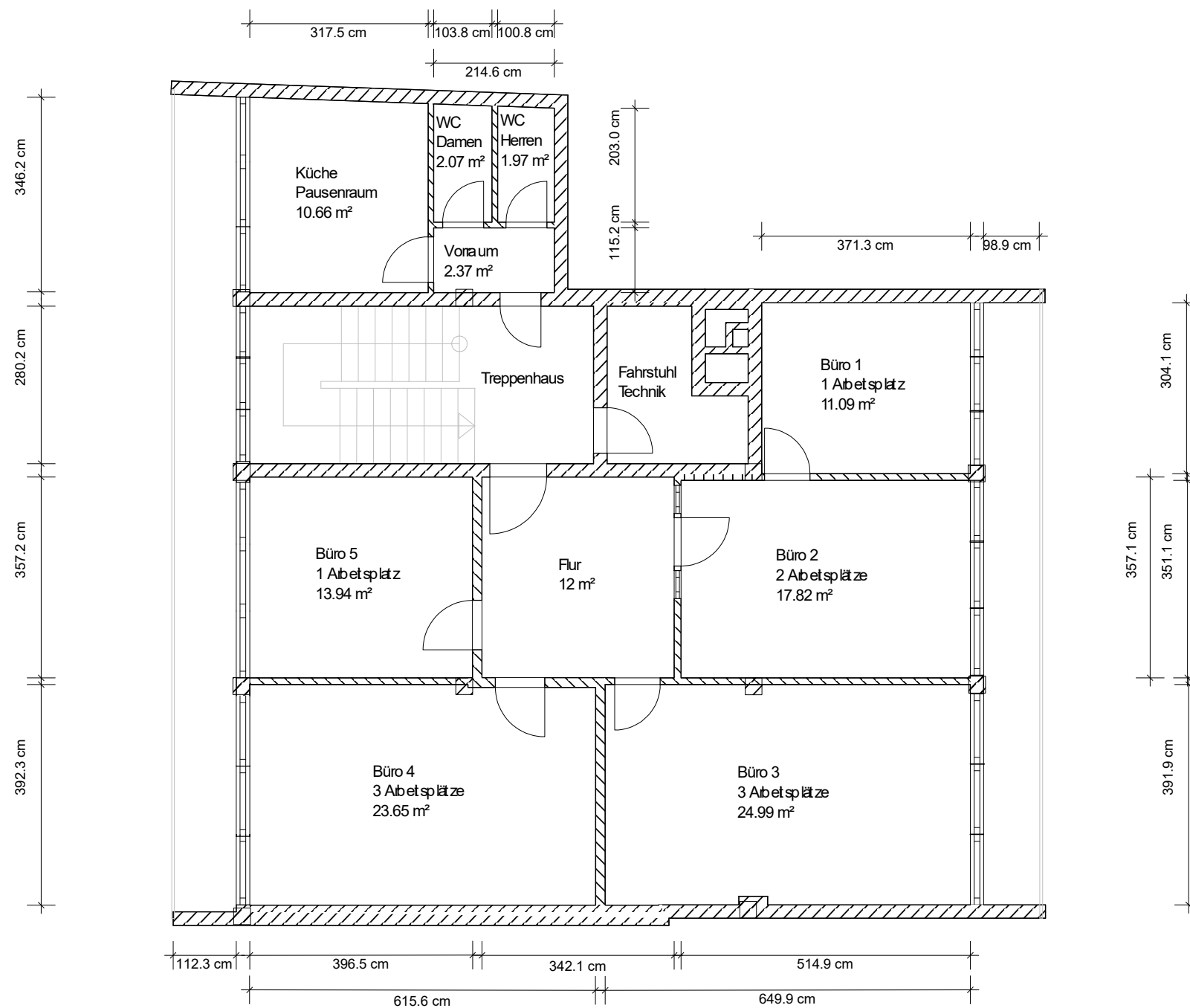

Kö53 4og variante 2

4. Obergeschoss

14.08.2020

1 : 100

CREATIVE WORKS